



KMETIJSKO GOZDARSKI ZAVOD NOVA GORICA

Pri hrastu 18, Kromberk, 5000 Nova Gorica, Slovenija
Tel.: (+386) 5 3351200, Fax.: (+386) 5 3351260
www.kmetijskizavod-ng.si



Kmetijsko gozdarska zbornica Slovenije
Gospodinska ulica 6, 1000 Ljubljana
tel.: (01) 513 66 00,
E-pošta: kgzs@kgzs.si
www.kgzs.si

Datum: 26.5.2022

VABILO NA STROKOVNO SREČANJE V VINOGRADNIŠTVU

Vabimo vas na strokovno srečanje s področja **vinogradništva**, ki je organizirano v okviru podukrepa Podpora za demonstracijske aktivnosti in ukrepe informiranja Programa razvoja podeželja Republike Slovenije 2014 – 2020.

Strokovno srečanje bo potekalo v torek, 14. junija 2022

(v primeru slabega vremena bo srečanje predstavljeno na torek, 21. junija 2022)

na treh lokacijah **na območju naselja Slap v Vipavski dolini:**

- v vinogradu Seleksijsko trsničarskega središča Vrhpolje, Kmetijsko gozdarski zavod Nova Gorica (vinograd Pouzelce Lože – Slap)
- na kmetiji Žorž Jurija in Jerneja (Slap 13, 5271 Vipava)
- na kmetiji Marc Srečka in Romana (Slap 24, 5271 Vipava)

Program strokovnega srečanja:

8.00 - 8.30 - Zbiranje udeležencev v vinogradu Pouzelce Lože – Slap (koordinate 45°50' N ; 13°56' E ; glej zemljevid na drugi strani vabila)

8.30 - 10.45 – praktično delo v treh skupinah v vinogradu Pouzelce Lože – Slap

- Podnebne spremembe in vinska trta - meritve vodnega stresa s Scholanderjevo tlačno komoro, jemanje vzorcev za listno analizo; *Mojca Mavrič Štrukelj, univ. dipl. inž. agr.*

- Ogled in seznanitev z rastlinami za ozelenitev vinogradov, predstavitev metod za ohranjanje rodovitnosti tal in obvladovanje plevelov; *Majda Brdnik, univ. dipl. inž. agr.*

- Prikaz novosti pri poletnih delih v vinogradu in praktična izvedba, spremljanje genske raznolikosti sort - stare lokalne, tolerantne in namizne sorte vinske trte; *Andreja Škvarč, univ. dipl. inž. agr.*

11.00 - 12.15 - Kmetija Žorž Jurij in Jernej, Slap 13, 5271 Vipava:

- Predstavitev vinogradniško vinarske kmetije s turistično dopolnilno dejavnostjo.

Več o kmetiji si lahko ogledate na <http://www.vino-zorz.si/>

- Strokovna predavanja:

- Prehod v agroekološko vinogradništvo; *Andreja Škvarč, univ. dipl. inž. agr.*
- Ekološko vinogradništvo; *Mojca Mavrič Štrukelj, univ. dipl. inž. agr.*
- Digitalizacija v vinogradništvu; *Majda Brdnik, univ. dipl. inž. agr.*



REPUBLIKA SLOVENIJA
MINISTRSTVO ZA KMETIJSTVO,
GOZDARSTVO IN PREHRANO



PROGRAM RAZVOJA
PODEŽELJA
Evropski kmetijsko ribarski sklad za razvoj podeželja. Evropa investira v podeželje.



12.15 - 13.00 - Brezplačna malica na kmetiji

13.00 - 14.00 - Ogled vinograda na kmetiji Žorž, predstavitev dobrih praks ekološkega kmetovanja v vinogradih

14.30 - 16.30 - Kmetija Marc Srečko in Roman, Slap 24, 5271 Vipava:

- Predstavitev kmetije Marc, gospodarjenje in upravljanje kmetije – izkušnje mladega vinarja in nosilca priznanj za vina z velikih mednarodnih ocenjevanj.

Več o kmetiji si lahko preberete na <https://www.ovinu.si/1687/Vinar-tedna-Roman-Marc>

- Predstavitev avtohtonih in lokalnih sort vinske trte

16.30 - Zaključek strokovnega srečanja

Upravičenci do udeležbe na posameznem prikazu:

1. Fizične osebe, ki se ukvarjajo s kmetijsko dejavnostjo in so vpisane v register kmetijskih gospodarstev kot nosilec kmetijskega gospodarstva, namestnik nosilca kmetijskega gospodarstva, člani kmetije;
2. Zaposleni pri pravnih ali fizičnih osebah, ki so registrirana za kmetijsko dejavnost in so vpisana v register kmetijskih gospodarstev.
3. Do strokovnega srečanja so upravičena tista kmetijska gospodarstva, pri katerih je iz zadnje zbirne vloge razvidno, da na vsaj 0,3 ha površin pridelujejo grozdje.

Predpogoj za udeležbo na Strokovnem srečanju je OBVEZNA PREDHODNA PRIJAVA preko priloženega prijavnega obrazca. Število mest je omejeno, zato s prijavo ne odlašajte.

Če se boste srečanja udeležili kot **zaposleni pri pravnih ali fizičnih osebah, ki so registrirane za kmetijsko dejavnost, je potrebno ob prijavi dostaviti tudi potrdilo delodajalca o zaposlitvi.**

Po zaključku usposabljanja boste pozvani k izpolnitvi ankete glede izvedenega usposabljanja.

Več informacij pridobite pri kontaktnih osebah, navedenih na prijavnici ter na spletni strani Kmetijsko gozdarskega zavoda Nova Gorica <https://www.kmetijskizavod-ng.si/>

Vljudno vabljeni.



Kmetijsko gozdarski zavod Nova Gorica
Direktor Branimir Radikon

Načrt dostopa do zbirnega mesta - vinograd Pouzelce Lože – Slap (izvoz Vipava):

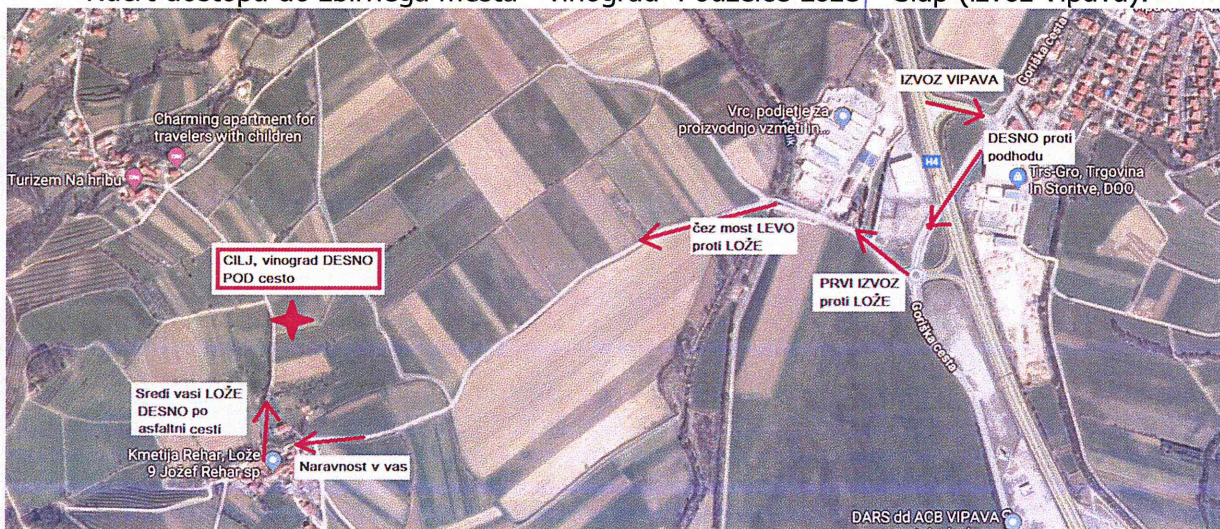



KMETIJSKO GOZDARSKI ZAVOD NOVA GORICA

Pri hrastu 18, Kromberk, 5000 Nova Gorica, Slovenija
Tel.: (+386) 5 3351200, Fax.: (+386) 5 3351260
www.kmetijskizavod-ng.si



Gospodinjiska ulica 6, 1000 Ljubljana
tel.: (01) 513 66 00,
E-pošta: kgzs@kgzs.si
www.kgzs.si

PRIJAVNICA NA STROKOVNO SREČANJE SKLOP B »AGRONOMIJA«

Ime in priimek: _____

Naslov: _____

Poštna številka in pošta: _____

E- poštni naslov: _____

Številka mobilnega telefona: _____

KMG MID številka: _____

Udeležil/a se bom delavnice :

dne **14.6.2022 Vinogradništvo** (Kontaktna oseba: Srečko Horvat, 05 731 28 53, srecko.horvat@go.kgzs.si; Michaela Vidič, 05 335 12 12, michaela.vidic@go.kgzs.si)

Izjava:

Soglašam, da sme izvajalec strokovnih srečanj s področja agronomije, zgoraj navedene podatke, uporabiti in obdelovati skladno z veljavno zakonodajo.

Spodaj podpisani/a izjavljam, da kmetijsko gospodarstvo, ki ga zastopam na strokovnem srečanju, izpolnjuje pogoje za udeležbo, kar je razvidno iz zadnje oddane zbirne vloge.

Dogodek se bo fotografiral in snemal za potrebe priprave kratke video reportaže (10 min). Z udeležbo na dogodku soglašam s fotografiranjem in snemanjem ter s posredovanjem slikovnega gradiva na ARSKTRP in MKGP z namenom objave na spletnih straneh Mreže za podeželje.

(datum)

(podpis)

Vaša prijava je zavezujoča. V kolikor se v primeru neodložljivih obveznosti ne bi mogli udeležiti delavnice, vas naprošamo, da nas o tem pravočasno obvestite in zagotovite ustrezno zamenjavo.

Izpolnjeno prijavnico z označeno udeležbo posredujete osebi, ki je navedena kot kontaktna oseba.



REPUBLIKA SLOVENIJA
MINISTRSTVO ZA KMETIJSTVO,
GOZDARSTVO IN PREHRANO



PROGRAM RAZVOJA
PODEŽELJA
Evropski kmetijski sklad za razvoj podeželja. Evropska investicija v podeželje

